

# GRANTY HL. M. PRAHY VLASTNÍKŮM PAMÁTKOVĚ VÝZNAMNÝCH OBJEKTŮ

## ROK 2017

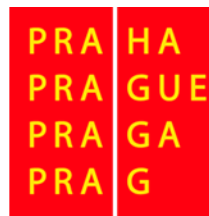

DOKLADY K ŽÁDOSTI O GRANT

23. 6. 2016

**DOKLADY SOUVISEJÍCÍ  
S PODÁNÍM ŽÁDOSTI O GRANT  
HL. M. PRAHY VLASTNÍKŮM  
PAMÁTKOVĚ VÝZNAMNÝCH  
OBJEKTŮ**

**ROK 2017**

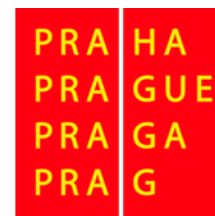

**DOKLADY K ŽÁDOSTI O GRANT**

23. 6. 2016

# DOKLADY SOUVISEJÍCÍ S PODÁNÍM ŽÁDOSTI O GRANT

*Ke každé žádosti o grant je nutno doložit tyto povinné doklady:*

- **Závazné stanovisko odboru památkové péče MHMP**  
**nebo**
  - **Rozhodnutí odboru památkové péče MHMP**
  - **Položkový rozpočet stavebních a restaurátorských prací = pro každou prioritu prací ZVLÁŠŤ**
  - **Další doklady, které budou specifikovány v Žádosti o grant na příslušný rok tj. po vyhlášení grantového programu na rok 2017**
- „VYJÁDŘENÍ“**



# ŽÁDOST O „VYJÁDŘENÍ“ OPP MHMP

*K žádosti o grant je nutno doložit „VYJÁDŘENÍ“ OPP MHMP, které má formu „ZÁVAZNÉHO STANOVISKA“ nebo „ROZHODNUTÍ“*

*Formuláře pro vydání „VYJÁDŘENÍ“ jsou k dispozici na internetových stránkách <http://pamatky.praha.eu> v sekci POTŘEBUJI VYŘÍDIT*

Žádost o „VYJÁDŘENÍ“ se podává před provedením prací.

Výčet prací, na které je žádán grant (předmět žádosti o grant) musí být v souladu:

- s rozsahem prací uvedených ve „VYJÁDŘENÍ“ OPP MHMP
- s položkovým rozpočtem stavebních a restaurátorských prací (dle priorit uvedených v žádosti o grant)

Pokud je ve „VYJÁDŘENÍ“ uvedeno, že musí být doložena restaurátorská zpráva nebo předložen upřesňující návrh v rámci „SAMOSTATNÉHO SPRÁVNÍHO ŘÍZENÍ“, musí být tato podmínka splněna před dokončením prací, na které je schválen grant s tím, že musí být splněny i další podmínky uvedené ve „VYJÁDŘENÍ“



DOKLADY K ŽÁDOSTI O GRANT

# ŽÁDOST O „VYJÁDŘENÍ“ OPP MHMP

Portál hl. m. Prahy

The screenshot shows the Prague.eu portal with the following elements:

- Navigation Menu:** O MĚSTĚ, POTŘEBUJI ŘEŠIT, DOPRAVA, CO DĚLAT V PRAZE, KONTAKTY
- Logo:** Praha.eu portál hlavního města Prahy
- Language:** CZ, EN
- Service Categories:**
  - DOPRAVNĚ SPRÁVNÍ AGENDY:**
    - Vyzvednutí řidičského průkazu
    - Registr řidičů
    - Registr vozidel
  - ŽIVOTNÍ SITUACE:**
    - Akce na veřejných prostranstvích
    - Bydlení a nebytové prostory
    - Cestovní ruch
    - Dávky, příspěvky, náhrady
    - Doprava
    - Dopravněsprávní činnosti
    - Dopravní přestupky
    - Grafický manuál
    - Kultura
    - Odbor městského investora
    - Opencard
    - Opisy a výpisy
    - Osobní doklady a údaje
    - Ostatní životní situace
    - Památková péče
    - Poplatky
    - Reklamní plochy
    - Rodina
    - Sociální péče a zdravotnictví
    - Státní občanství
    - Stížnosti a připomínky k magistrátu
    - Školství
    - Výstavba
    - Živnostníci
    - Životní prostředí a energetika
  - ELEKTRONICKÉ SLUŽBY:**
    - Rezervace návštěv
    - Adresář zaměstnanců
    - Dopravní situace a kamery on-line
    - Vím, jak řídím
    - Mobilní aplikace Praha chytře
    - Elektronické formuláře
    - Petice
    - Střet zájmů
    - Živé firmy - katalog firem
    - Fotobanka
    - ASIK
  - LÍTAČKA:**
    - Často kladené dotazy
    - Ceník
    - Ztráta karty
    - Kontakty
    - E-shop DPP
    - Operátor ICT
    - Opencard
- Footer:** Social media icons (Facebook, Twitter, YouTube, Instagram, Pinterest, Tumblr) and a taskbar with various open applications.



## DOKLADY K ŽÁDOSTI O GRANT

23. 6. 2016

# ŽÁDOST O „VYJÁDŘENÍ“ OPP MHMP

Formuláře pro vydání „VYJÁDŘENÍ“ jsou k dispozici na internetových stránkách <http://pamatky.praha.eu> v sekci **POTŘEBUJI VYŘÍDIT**

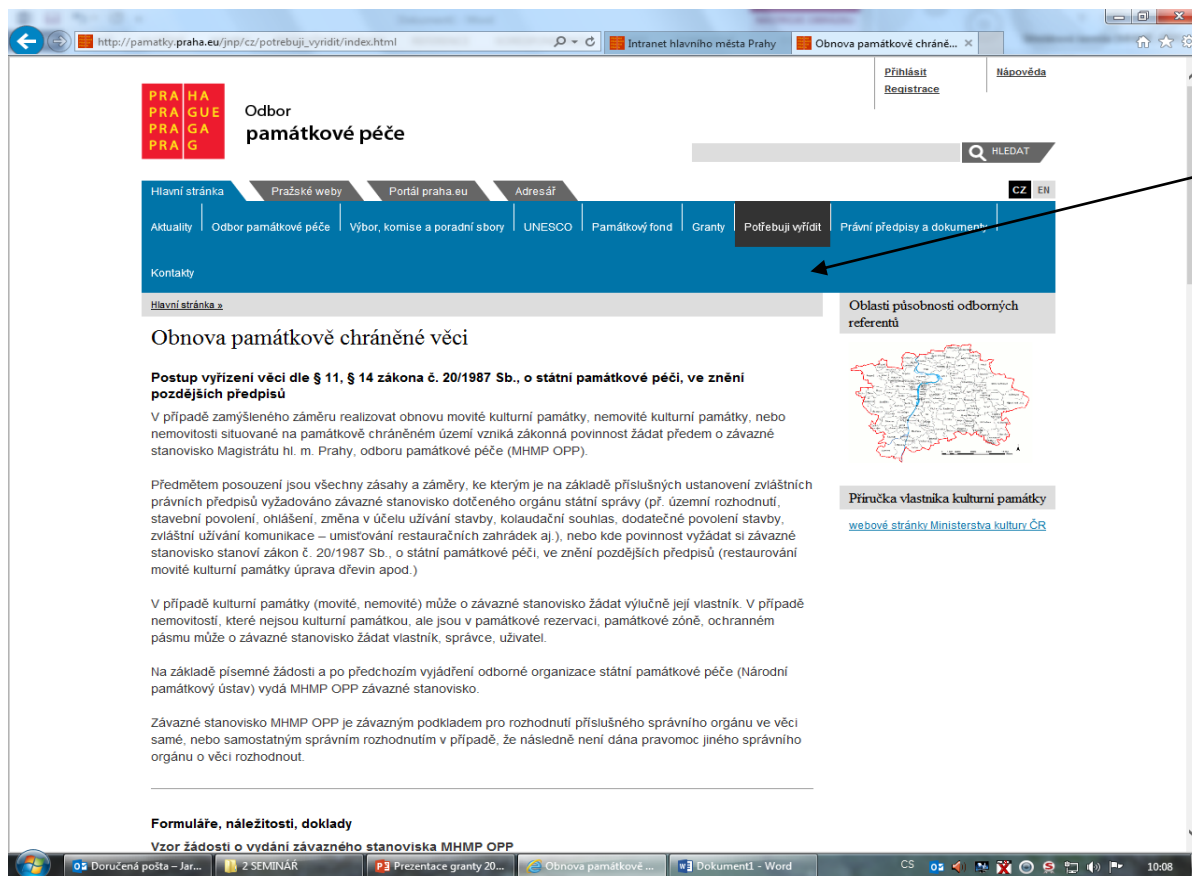

The screenshot shows a web browser window with the URL [http://pamatky.praha.eu/jnp/cz/potrebuji\\_vyridit/index.html](http://pamatky.praha.eu/jnp/cz/potrebuji_vyridit/index.html). The page is titled "Odbor památkové péče" (Department of Cultural Heritage). A navigation menu at the top includes "Aktuality", "Odbor památkové péče", "Výbor, komise a poradní sbory", "UNESCO", "Památkový fond", "Granty", "Potřebuji vyřídit" (highlighted with a black arrow), and "Právní předpisy a dokumenty". Below the menu, there is a section titled "Obnova památkově chráněné věci" (Renovation of a monument-protected object). The text describes the process of applying for a state monument protection order (OPP) and mentions the relevant laws (11/14/1987 Sb.). It also includes a map of the Czech Republic and a link to the "Průručka vlastníka kulturní památky" (Handbook for the owner of a cultural monument). At the bottom, there is a section for "Formuláře, náležitosti, doklady" (Forms, requirements, documents) and a link to the "Vzor žádosti o vydání závazného stanoviska MHMP OPP" (Sample request for the issuance of a binding decision of the MHMP OPP).

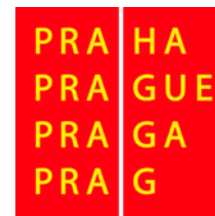

## DOKLADY K ŽÁDOSTI O GRANT

23. 6. 2016

# ŽÁDOST O „VYJÁDŘENÍ“ OPP MHMP

http://pamatky.praha.eu/jnp/cz/potrebuji\_vyridit/index.html

Intranet hlavního města Prahy

Obnova památkové chráně...

### Formuláře, náležitosti, doklady

**Vzor žádosti o vydání závazného stanoviska MHMP OPP**

[Žádost o závazné stanovisko MHMP-OPP KP a NKP dle § 14 odst. 1 \(formulář\)](#)

[Žádost o závazné stanovisko MHMP-OPP dle § 14 odst. 2 \(formulář\)](#)

**Žádost nemusí být podána na připraveném formuláři, musí však obsahovat:**

- identifikaci nemovitosti nebo movité kulturní památky
- identifikaci žadatele
- platný doklad o vlastnictví movité kulturní památky, nemovité kulturní památky nebo nemovitosti neregistrované v katastru nemovitostí (tento doklad může být nahrazen čestným prohlášením dle § 44a odst. 1 zákona č. 20/1987 Sb., o státní památkové péči)
- kvalifikovaná píňá moc s uvedením rozsahu zmocnění pro zástupce žadatele v případě jeho zastupování [Píňná moc k zastupování vlastníka nemovitosti \(formulář\)](#)
- doklady o projektu (projektová dokumentace, je-li zpracována a vyžadována podle příslušných ustanovení zákona č. 183/2006 Sb., o územním plánování a stavebním řádu, případně je-li požadována MHMP OPP)
  - v konkrétních případech i stavebněhistorický průzkum (netýká se nemovitostí v ochranném pásmu)
  - lze doporučit barevnou fotodokumentaci stávajícího stavu
  - u movitých kulturních památek dále návrh restaurátorského zásahu

### Lhůty k vyřízení

30 dní, ve zvlášt složitých případech 60 dní (§ 71 zákona č. 500/2004 Sb., správní řád, ve znění pozdějších předpisů)

### Záležitost vyřizuje

Odbor památkové péče MHMP, oddělení státní správy památkové péče.

Informace jsou poskytovány na Informační přepážce oddělení služeb veřejnosti v přízemí MHMP.

Adresa pracoviště OPP:	Jungmannova 29/35, 111 21 Praha 1
Telefon – spisovna odboru:	236 002 192, 236 002 034, 236 002 081, 236 002 229, 236 002 005, 236 003 220
návštěvní dny:	pondělí 10.00 – 17.00 hod., středa 8.00 – 18.00 hod.

### Forma vyřízení na MHMP

Žádost se všemi výše uvedenými náležitostmi musí být adresována MHMP OPP. Podána může být prostřednictvím pošty, veřejné datové sítě do datové schránky MHMP a osobně v hlavní podatelně Magistrátu hl.

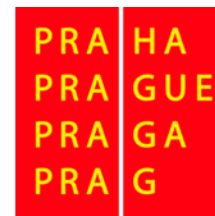

## DOKLADY K ŽÁDOSTI O GRANT

23. 6. 2016

# ŽÁDOST O „VYJÁDŘENÍ“ OPP MHMP

Odbornou konzultaci pro podání žádosti k vydání „VYJÁDŘENÍ“ poskytne odbor památkové péče MHMP – architekt – památkář dle příslušného katastrálního území, ve kterém se objekt nachází.

- jména příslušných architektů - památkářů v návaznosti na svěřené katastrální území jsou uvedena na internetových stránkách <http://pamatky.praha.eu> v sekci POTŘEBUJI VYŘÍDIT

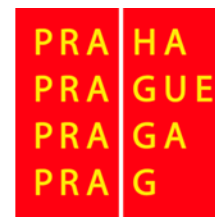



# ŽÁDOST O „VYJÁDŘENÍ“ OPP MHMP

Oblasti působnosti odborných referentů - území hl. m. Prahy

## **SUP 1 – Ing. arch. Zdeňka Baštová**

Ing. arch. Břetislav Cír, Ing. Dana Dobrovodská, Mgr. Michaela Líčeníková  
PhD., Mgr. Vladislava Pošvová, Ing. Michaela Půlpánová, Mgr. Petr Šusta

*Obvod Praha 1 = MČ Praha 1*

---

## **SUP 2 – Mgr. Bc. Eliška Kokinová**

Mgr. Jan Kostěnek, PhD., Mgr. Petra Vinařová, Bc. Igor Krejzek, Ing. arch.  
Hana Nezvedová

*Obvod Praha 2 = MČ Praha 2*

*Obvod Praha 5 = MČ Praha 5, MČ Praha 13, MČ Praha 16, MČ Praha–Lipence,  
MČ Praha-Lochkov, MČ Praha-Řeporyje, MČ Praha- Slivenec,  
MČ Praha-Velká Chuchle, MČ Praha- Zbraslav, MČ Praha-Zličín*

---

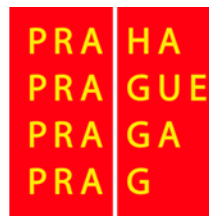

**DOKLADY K ŽÁDOSTI O GRANT**

# ŽÁDOST O „VYJÁDŘENÍ“ OPP MHMP

Oblasti působnosti odborných referentů - území hl. m. Prahy

## SUP 3 – Ing. arch. Karel Bíba

Ing. arch. Miloslava Bendová, ak. arch. Jelena Hochmannová, Ing. Hana Kožková

*Obvod Praha 3 = MČ Praha 3*

*Obvod Praha 4 = MČ Praha 4, MČ Praha 11, MČ Praha 12, MČ Praha-Kunratice, MČ Praha-Libuš, MČ Praha-Šeberov, MČ Praha-Újezd*

*Obvod Praha 9 = MČ Praha 9, MČ Praha 14, MČ Praha 8, MČ Praha 19, MČ Praha 20, MČ Praha 21, MČ Praha –Běchovice, MČ Praha- Čakovice, MČ Praha-Dolní Počernice, MČ Praha-Klánovice, MČ Praha-Koloděje, MČ Praha-Satalice, MČ Praha-Vinoř*

*Obvod Praha 10 = MČ Praha 10, MČ Praha 15, MČ Praha 22, MČ Praha–Benice, MČ Praha-Dolní Měcholupy, MČ Praha-Dubeč, MČ Praha-Kolovraty, MČ Praha-Královice, MČ Praha-Křeslice, MČ Praha-Nevězí, MČ Praha-Petrovice, MČ Praha-Štěrbohory*

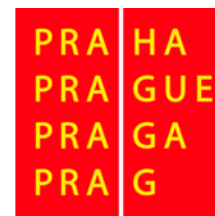

DOKLADY K ŽÁDOSTI O GRANT

# ŽÁDOST O „VYJÁDŘENÍ“ OPP MHMP

Oblasti působnosti odborných referentů - území hl. m. Prahy

## SUP 4 – Ing. Pavlína Koutková

Ing. arch. Michal Chalupka, Ing. arch. Zdeňka Kolářová, Ing. arch. Lenka Křížová

*Obvod Praha 6 = MČ Praha 6, MČ Praha 17, MČ Praha-Lysolaje, MČ Praha-Nebušice, MČ Praha-Přední Kopanina, MČ Praha-Suchdol*

*Obvod Praha 7 = MČ Praha 7, MČ Praha-Troja*

*Obvod Praha 8 = MČ Praha 8, MČ Praha-Březiněves, MČ Praha-Dolní Chabry, MČ Praha-Řáblice*

---

**Mgr. Vladislava Pošvová** – *restaurování, fasády, movité památky*

**Mgr. Marcela Mačková, Mgr. Miroslav Daňhel** - *archeologie*

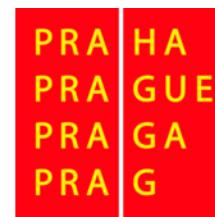

# ŽÁDOST O „VYJÁDŘENÍ“ OPP MHMP

*Komentář k pravomocem NPÚ a MHMP-OPP stanovených v zákonech č. 20/1987 Sb., o státní památkové péči, a dalších platných právních předpisech*

Informace pro stavební úřady a investory v hlavním městě Praze z hlediska oprávněnosti Národního památkového ústavu, územního odborného pracoviště v Praze a Národního památkového ústavu, ústředního pracoviště.

Dle ustanovení § 32 odst. 2 písm g, zákona č. 20/1987 Sb., o státní památkové péči, ve znění pozdějších předpisů, sice NPÚ zabezpečuje odborný dohled nad prováděním komplexní péče o kulturní památky, tato pravomoc je však pouze **konzultační a předchází vydání závazného stanoviska** správním orgánem státní památkové péče. Následná kontrolní a dozorová **oprávnění zástupců NPÚ nemohou měnit podmínky pravomocného závazného stanoviska.**

Tyto podmínky mohou být změněny pouze na základě žádosti a to nově vydaným rozhodnutím (závazným stanoviskem) věcně a místně příslušného správního orgánu státní památkové péče na území hlavního města Prahy, tj. Magistrátu hlavního města Prahy - odboru památkové péče.

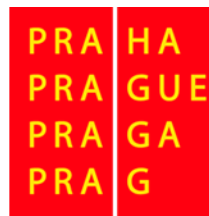

DOKLADY K ŽÁDOSTI O GRANT

# REKAPITULACE

- podání žádosti na OPP MHMP k vydání „VYJÁDŘENÍ“ pro žádost o grant
- sestavení položkového rozpočtu stavebních a restaurátorských prací v návaznosti na vydané „VYJÁDŘENÍ“ OPP MHMP

Granty hl. m. Prahy jsou určeny především na zachování či obnovu památkové hodnoty a podstaty hmotného objektu spočívající ve zvýšených nákladech spojených s repasí nebo výměnou historicky cenných a památkově chráněných prvků (např. repase nebo výměna špaletových oken včetně souvisejících částí, u výměny špaletových oken za jejich kopie).

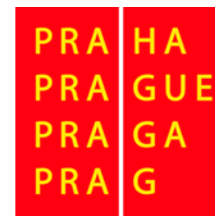

# ZACHOVÁNÍ ČI OBNOVA PAMÁTKOVÉ HODNOTY A PODSTATY OBJEKTŮ

*Příklady prováděných stavebních a restaurátorských prací, na které lze čerpat grant - FASÁDA:*

- statika a odvlhčení, odstranění graffiti a antigrafitové nátěry
- omítky, obklady, balkony - zábradlí, dlažby
- svody, žlaby, další klempířské prvky, žerdě,
- pavlače, okna, parapety, žaluzie, balkónové dveře, dveřnice, vstupní dveře, vrata, výkladce včetně souvisejících prvků (kliky, klíčky, táhla apod).
- sochy, plastiky, malby, sgrafitta, domovní znamení  
vitráže



PRA  
PRA  
PRA  
PRA

HA  
GUE  
GA  
G

DOKLADY K ŽÁDOSTI O GRANT

23. 6. 2016



# PŘÍKLADY PROVEDENÝCH PRACÍ

**DETAILY** provedených prací, na které byl udělen grant v rámci **FASÁDY:**



sgraffita

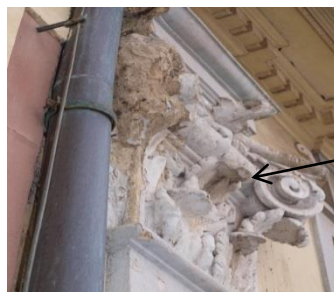

štukové prvky



plastiky

balkony



restaurování kamenného portálu



sochařská výzdoba na fasádě



domovní znamení



DOKLADY K ŽÁDOSTI O GRANT

23. 6. 2016

# PŘÍKLADY PROVEDENÝCH PRACÍ

**DETAILY** provedených prací, na které byl udělen grant v rámci **FASÁDY (OKNA, VÝKLADCE, DVEŘE apod.):**



detail  
vyměněné  
zdobné části  
okna



detail nových  
kliček



okno po  
reparaci



nové  
výkladce,  
kopie  
původních



restaurování  
vstupních  
vrat



detail restaurování  
vstupních vrat –  
kovářské práce



**DOKLADY K ŽÁDOSTI O GRANT**



# PŘÍKLAD - OKNA



DOKLADY K ŽÁDOSTI O GRANT

# ZACHOVÁNÍ ČI OBNOVA PAMÁTKOVÉ HODNOTY A PODSTATY OBJEKTŮ

*Příklady prováděných stavebních a restaurátorských prací, na které lze čerpat grant - STŘECHA A KROV:*

- krov včetně souvisejících prací
- krytina, komíny, komínové lávky
- svody a oplechování prvků střechy
- vikýře, střešní okna (historická)



DOKLADY K ŽÁDOSTI O GRANT

23. 6. 2016

# PŘÍKLADY PROVEDENÝCH PRACÍ

DETAILY provedených prací, na které byl udělen grant v rámci –  
STŘECHY A KROVU:



protézování  
krovu



oprava  
střešní  
konstrukce  
krov



oprava krovu

oprava komínů

nová střešní  
krytina

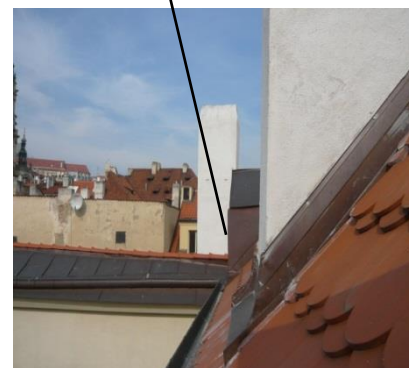

PRA  
PRA  
PRA  
PRA

HA  
GUE  
GA  
G

DOKLADY K ŽÁDOSTI O GRANT



# ZACHOVÁNÍ ČI OBNOVA PAMÁTKOVÉ HODNOTY A PODSTATY OBJEKTŮ

*Příklady prováděných stavebních a restaurátorských prací, na které lze čerpat grant – VEŘEJNÝ INTERIÉR A OSTATNÍ PRÁCE:*

- schody, schodnice, dlažba, mozaiky, obklady stěn
- zábradlí, mříže, dřevěné stěny včetně zasklení, vitráže
- omítky, malby na stěnách, fresky,
- svítidla a jiné historicky cenné prvky
- malované stropy

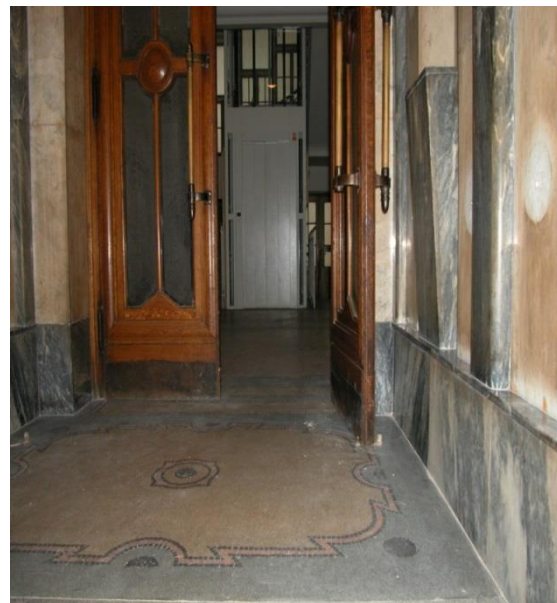

PRA  
PRA  
PRA  
PRA

HA  
GUE  
GA  
G

DOKLADY K ŽÁDOSTI O GRANT

23. 6. 2016

# PŘÍKLADY PROVEDENÝCH PRACÍ

**DETAILY provedených prací, na které byl udělen grant v rámci - VEŘEJNÉHO INTERIÉRU A OSTATNÍCH PRACÍ:**



restaurování  
schodů a zábradlí



leptaná skla  
– doplnění  
původních  
novými



vitráže



nika ve  
veřejném  
interiéru vč.  
sochy po  
restaurování

nástropní malba ve  
veřejném interiéru



teraco ve  
veřejném  
interiéru



**DOKLADY K ŽÁDOSTI O GRANT**

# PŘÍKLADY PROVEDENÝCH PRACÍ

**DETAILY** provedených prací, na které byl udělen grant v rámci -  
**OSTATNÍCH PRACÍ:**



restaurování  
malby v kostele



nástěnné  
malby



restaurování  
vitráží v kostele

nástropní malba

restaurovaný  
malovaný strop



restaurování  
andělů

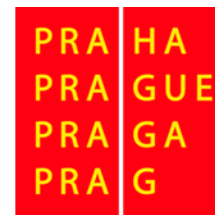

DOKLADY K ŽÁDOSTI O GRANT

# ZACHOVÁNÍ ČI OBNOVA PAMÁTKOVÉ HODNOTY A PODSTATY OBJEKTŮ

*Příklady prováděných stavebních a restaurátorských prací, na které lze čerpat grant – VNITROBLOK A DVŮR (PRŮJEZD) A OSTATNÍ PRVKY:*

- odvodnění a odvlhčení,
- dlažba dvora
- pavlače – zábradlí a dlažba
- vstupní brány



DOKLADY K ŽÁDOSTI O GRANT

23. 6. 2016



# PŘÍKLADY PROVEDENÝCH PRACÍ

**DETAILY provedených prací, na které byl udělen grant v rámci –  
VNITROBLOKU, DVORA (PRŮJEZDU) A OSTATNÍCH PRVKŮ:**



vstupní brána



dlažba  
dvora



**DOKLADY K ŽÁDOSTI O GRANT**



# GRANTY VLASTNÍKŮM PAMÁTKOVĚ VÝZNAMNÝCH OBJEKTŮ

**Přehled fotodokumentace provedených prací v návaznosti na poskytnutý grant hl. m. Prahy je k dispozici na internetových stránkách:**

**<http://pamatky.praha.eu>**

**v sekci GRANTY záložce PŘEHLED POSKYTNUTÝCH GRANTŮ**

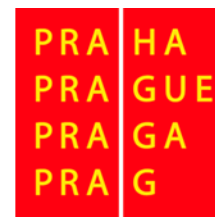

**DĚKUJEME ZA POZORNOST**



**DOKLADY K ŽÁDOSTI O GRANT**

23. 6. 2016